

I contratti di viaggio di cui al presente si intendono regolati dalla Legge n°1084 del 27/12/1977 (CCV): la responsabilità della società non può in nessun caso eccedere i limiti previsti dalla legge citata.

L'accettazione delle prenotazioni è subordinata alla disponibilità dei posti e si intende perfezionata solo dopo aver ricevuto l'importo totale del biglietto.

La Società Organizzatrice si riserva la facoltà di modificare o annullare il viaggio in caso di forza maggiore. La società organizzatrice potrà inoltre annullare il contratto in qualsiasi momento e comunque qualora non si raggiunga il numero minimo di 3 partecipanti, ai sensi dell'art.10 della Legge 1084 del 27/12/1977 concernente la Convenzione Internazionale relativa al Contratto di viaggio, senz'altro obbligo che quello della restituzione delle somme versate. Le rinunce del viaggio che perverranno almeno 24 ore prima della partenza non saranno assoggettate a penalità. Dopo tale termine il rinunciante sarà tenuto al pagamento dell'intera quota del prezzo del biglietto.

I bambini fino a 14 anni non compiuti, se accompagnati, pagano solo gli ingressi ai monumenti, dove richiesti.

La Società organizzatrice non risponde di eventuali chiusure dei monumenti decise dall'autorità competente dopo la pubblicazione del presente programma.

Per ogni eventuale controversia sarà competente il Foro di Vicenza.

"Palladio per mano" ha validità dal 25 APRILE 2009 AL 4 OTTOBRE 2009, ogni sabato e domenica. Eventuale proroga sarà tempestivamente comunicata.

ORGANIZZAZIONE TECNICA: **AVIT** VICENZA POLIZZA N° 100075694 NAVALE ASSICURAZIONE s.p.a. LICENZA DI AGENZIA N. 1144 DEL 27/12/1985. AUTORIZZAZIONE PROVINCIALE RICHIESTA.

LA PUBBLICAZIONE È REDATTA IN CONFORMITÀ ALLA LEGGE REGIONALE TESTO UNICO n.33.

Trattamento dei dati personali ai sensi del Lgs 196 del 30/06/03 art. 13 I dati personali saranno utilizzati per l'invio di materiale informativo e nell'ambito delle attività promozionali di VICENZA È. È facoltà dell'interessato dare o negare il consenso. Ai sensi dell'art. 13 della legge citata, l'interessato potrà comunque avere accesso in ogni momento a tali dati, chiederne la modifica o la cancellazione, scrivendo a VICENZA È Via E. Fermi 134, 36100 Vicenza.

I costi di partecipazione comprendono:

- Guida turistica
- Materiale informativo
- Ingressi
- Bus

Non comprendono:

- Pranzi e degustazione grappa

Info e prenotazioni:

VICENZA 

UFFICIO INFORMAZIONI TURISTICHE
Piazza Matteotti, 12 • 36100 Vicenza
Tel. +39 0444 320854 • Fax +39 0444 327072
iat.vicenza1@provincia.vicenza.it
www.palladio2008.info • www.vicenzae.org
Hotel reservation: www.vicenzabooking.com

INTORNO A VICENZA



VILLA VALMARANA AI NANI (VICENZA)

Dista 2 km dal centro di Vicenza, circa 5 minuti in auto. La Villa, edificata nel 1669, non è opera di Palladio, ma vi si può ammirare il ritratto più noto dell'architetto. La foresteria e le scuderie, successive alla palazzina, sono opera di Francesco Muttoni. I due nuclei centrali sono meta turistica da non perdere per i superbi affreschi eseguiti nel 1757 dai Tiepolo, padre e figlio.

affreschi eseguiti nel 1757 dai Tiepolo, padre e figlio.

Via dei Nani, 8 - Tel. 0444 321803 - Fino all'8/11: da martedì a domenica 10.00-12.00 e 15.00-18.00 + tutte le festività anche se di lunedì - Ingresso: intero € 8,00, ragazzi fino a 12 anni gratuito.



VILLA GAZZOTTI MARCELLO CURTI (BERTESINA)

Dista 5 km da Villa Valmarana ai nani, circa 10 minuti in auto. Villa di semplicità formale tipica delle opere degli esordi del Palladio, è stata progettata nel 1542 per il committente Taddeo Gazzotti con il vincolo di conservare la struttura della fattoria esistente. Ha mantenuto la vocazione agricola propria delle ville palladiane.

Via San Cristoforo 23 - Tel. 0444 542675 - 0444 542360 (abitazione)
Tutti i giorni: 9.00-12.00 e 14.30-18.30 previo avviso telefonico.



VILLA THIENE (QUINTO VICENTINO)

Dista 4 km da Villa Gazzotti Curti, 5 minuti in auto. I fratelli Thiene, ricchi e colti rappresentanti della nobiltà, affidarono il progetto a Palladio, allora architetto emergente, dopo la morte di Giulio Romano. Del progetto venne realizzato solo l'edificio residenziale, completato nel 1741 da Francesco Muttoni dove si vede la mano di

entrambi gli architetti. Attualmente la villa è sede del Comune di Quinto Vicentino.

Piazza IV Novembre 4 - Tel. 0444 584211 - Fax 0444 357388

Lunedì e giovedì 9.30-12.30 e 15.30-18.30 - Martedì, mercoledì e venerdì 9.30-12.30 - Ingresso: libero



VILLA TRISSINO A CRICOLI (VICENZA)

Ritornando a Vicenza da Quinto Vicentino per la SS Postumia, a circa 10 km., proprio alla rotonda da cui parte la strada Marosticana, si trova Villa Trissino a Cricoli dove avvenne l'importante incontro tra Andrea Palladio impegnato come scalpellino e il suo mentore Giangiorgio Trissino.

Strada Marosticana, 4

Visibile da Strada Marosticana

TERRA BERICA



VILLA SARACENO (AGUGLIARO)

Dista 30 km dal centro di Vicenza, circa 40 minuti in auto prendendo la Riviera Berica. Venne commissionata a Palladio nel 1548 circa da un uomo pubblico vicentino di primo piano, Biagio Saraceno; il progetto è inserito ne "I Quattro Libri dell'Architettura". La villa è stata ristrutturata di recente ad opera dell'associazione architettonica inglese The Landmark Trust, che l'ha destinata a manifestazioni culturali e a residenza turistica.

Via Finale 8 - Loc. Finale - Tel. / Fax 0444 891371

Dal 1° Aprile al 31 Ottobre: Mercoledì 14.00-16.00 - Ingresso: offerta libera



VILLA POJANA (POJANA MAGGIORE)

Dista 8 km da Villa Saraceno, 10-15 minuti in auto. Una delle ville più apprezzate dalla critica, sorge presso una corte quattrocentesca, dominata da una torre che resta a testimoniare la presenza di un castello medievale. Recentemente restaurata la villa ospita da quest'anno un nuovo allestimento d'avanguardia che consente di approfondire la conoscenza della villa e della sua storia.

Via Castello, 41 - Tel. 0444 323014 (CISA) - da mercoledì a venerdì: 10.00-13.00 e 14.00-18.00, sabato e domenica: 10.00-18.00 - periodo invernale solo su prenotazione.
Ingresso: intero € 5,00 - ridotto per bambini € 2,00 - ridotto per gruppi € 3,00 - biglietto famiglie € 12,00



VILLA PISANI BONETTI (LONIGO)

Dista 19 km da Villa Pojana, circa 20 minuti in auto. La villa faceva parte di una vastissima proprietà di risaie della potente famiglia Pisani di Venezia. Di primario interesse il nuovo concetto di villa che doveva assolvere a funzioni sia abitative che produttive e i richiami architettonici alla Roma classica. Affreschi attribuiti a Francesco Torbido allievo di Giulio Romano.

Via Risaie, 1 - località Bagnolo di Lonigo - Tel. 0444 831104 - Fax 0444 835517

e.mail: villapisanibonetti@alice.it - www.villapisani.net - Tutto l'anno su appuntamento.
Ingresso singolo € 7,00 - Riduzioni per scuole, gruppi, Fai; gratuito per disabili.



VILLA TRISSINO - RUSTICI (MELEDDO DI SAREGO)

Sulla strada di ritorno verso Vicenza, lungo la statale 500 di Lonigo, a circa 10 km da Villa Pisani Bonetti si trova questo interessante frammento di architettura palladiana il cui imponente progetto è inserito ne "I Quattro Libri dell'Architettura".

Via Giovanni Sabbadini 4 - Tel. 0444 820194

Terzo fine settimana di ogni mese da maggio a ottobre (agosto

escluso) nella mattinata - Ingresso: intero € 1,00



dal 25 aprile
al 4 ottobre 2009



Palladio per mano

Visite guidate
ed itinerari consigliati
a Vicenza e Provincia

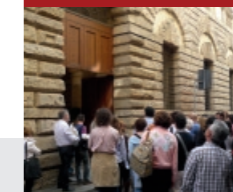
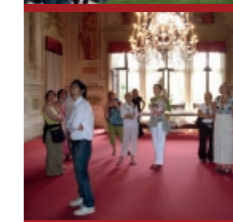

ANDREA PALLADIO 500

PALLADIO PER MANO:

Iniziativa giunta quest'anno alla sua quarta edizione, realizzata dalla Provincia di Vicenza in collaborazione con la Regione Veneto, il Comune di Vicenza e il Consorzio Vicenza è.

I tre percorsi di visita proposti permettono di conoscere alcuni dei monumenti del grande architetto presenti in città e alcune tra le sue più note ville nel Vicentino che hanno valso l'iscrizione di Vicenza, con le ville di Andrea Palladio nel Veneto, nella Lista del Patrimonio Mondiale dell'Unesco. Nell'itinerario della domenica è inoltre inclusa la visita a Bassano del Grappa, passando per Marostica nota per la partita a scacchi a personaggi viventi, sulle tracce di un altro grande artista: il pittore Jacopo dal Ponte, detto Bassano, di cui nel 2010 ricorrono i 500 anni dalla nascita. Un sentito ringraziamento va doverosamente rivolto ai proprietari che hanno reso possibile l'iniziativa: le Amministrazioni Comunali di Vicenza per il Teatro Olimpico e di Caldogeno per Villa Caldogno, il dott. Christian Malinverni per Villa Godi e la Banca Popolare di Vicenza che consente la visita ai sotterranei di Palazzo Thiene, oggi sua sede storica.

ITINERARI CONSIGLIATI:

Oltre alle visite guidate vengono qui proposti degli itinerari consigliati, da seguire in piena autonomia, che comprendono altre opere di Palladio quali Villa Trissino a Cricoli, Villa Gazzotti Grimani Curti, Villa Saraceno, Villa Pojana, Villa Pisani Bonetti, Villa Thiene, Villa Trissino di Meledo con partenza dalla settecentesca Villa Valmarana ai nani che, oltre ai celebri affreschi dei Tiepolo, padre e figlio, custodisce uno dei ritratti più noti di Andrea Palladio.

Per agevolare la visita è disponibile presso gli Uffici IAT (Informazione ed Accoglienza Turistica) della città e della provincia di Vicenza, la guida "Itinerari nell'armonia immaginata" realizzata in occasione del cinquecentenario della nascita di Andrea Palladio.



Provincia di Vicenza



Comune di Vicenza

Sabato pomeriggio

Sabato mattina check-in presso l'Ufficio Informazioni e Accoglienza Turistica di Piazza Matteotti, 12 - Vicenza e consegna pocket con itinerari liberi nel centro storico.

SABATO dalle 14.30 alle 17.30:

Visita guidata **a piedi** nel centro storico (max 40 pax)



1



2



3



4



5



6

ITINERARIO A

Ore 14.30: partenza del tour con visita del **Teatro Olimpico (1)** e visite esterne di **Palazzo Chiericati (2)**, **Casa Cogollo** detta del Palladio e **chiesa di S. Corona**.

Arrivo a **Palazzo Thiene (3)**, dove i partecipanti potranno visitare i sotterranei recentemente restaurati e aperti solo per la visita guidata.

Continuazione della visita e passeggiata nel centro storico per l'illustrazione degli altri Palazzi fra cui **Palazzo Barbaran da Porto (4)**, **Basilica Palladiana**, **Piazza dei Signori (5)**, **Palazzo Bonin Longare (6)**, **Duomo**, **Palazzo Valmarana Braga Rosa...**

Ore 17.30: conclusione visita (Piazza Castello)

Domenica mattina e pomeriggio

Meeting point Viale Roma (Campo Marzo)

DOMENICA dalle 9.00 alle 15.00 o alle 17.30:

Visita delle ville **in bus** (max 30 pax)



7



8



9



10



11



12



13

ITINERARIO B

Ore 9.00: partenza bus da *Viale Roma*. Visita di **Villa Caldogno (7)** esempio della semplicità architettonica Palladiana, ospita "C4", Centro di formazione attraverso l'arte contemporanea.

Partenza per **Villa Godi Malinverni (8)** prima villa progettata da Palladio, esclusiva location del film "Senso" di L. Visconti.

Partenza per **Bassano del Grappa (9)** e visita del centro storico e del **Ponte degli Alpini (10)** con libere degustazioni di grappa.

pranzo libero

Ore 14.10: partenza da Bassano (piazzale Gen. Giardino) per rientro a Vicenza (Viale Roma).

ITINERARIO C

Ore 15.10: partenza da *Viale Roma* Superato l'Arco delle scalette **(11)** sosta all'esterno di **Villa La Rotonda (12)**. Visita all'interno di **Villa Cordellina Lombardi (13)** (affreschi di G.B. Tiepolo), importante esempio di Palladianesimo, stile architettonico diffuso in tutto il mondo.

Rientro a Vicenza

Ore 17.30: fine della visita (Viale Roma).

DATI ANAGRAFICI

Nome e cognome

Indirizzo di residenza

Città

Tel/Cel

E-mail

Hotel/Alloggio a Vicenza

Nomi degli altri partecipanti

N. di minori di 14 anni

DESIDERO EFFETTUARE LA VISITA IN DATA:

VISITA RICHIESTA

<input type="checkbox"/>	ITINERARIO A (sabato)	11,00 €
<input type="checkbox"/>	ITINERARIO B (domenica 9.00-15.00)	12,00 €
<input type="checkbox"/>	ITINERARIO C (domenica 15.00-17.30)	6,00 €
<input type="checkbox"/>	ITINERARI B + C (domenica 9.00-17.30)	15,00 €

Gratuito per minori di 14 anni



(Sconto 10% soci T.C.I. Touring Club Italiano)
N°. tessera

Firma per autorizzazione al trattamento dei dati: